

## RELATÓRIO FOTOGRAFICO IV

**OBRA: CONSTRUÇÃO DE GINÁSIO DE ESPORTES, NA SEDE NO  
MUNICÍPIO DE SANTALUZ/BAHIA**

**CONTRATO: Nº 153-2024**

  
Franklin de J. Sena  
Engenheiro Civil  
Livre 05.02.2024

RIACHÃO DO JACUIPE-BAHIA, 21 DE JANEIRO DE 2025

ASCN CONSTRUTORA LTDA  
CNPJ. 33.957.361/0001-80  
ANTONIO SOARES CORDEIRO NETO  
PROPRIETÁRIO / ENG. CIVIL 93746BA  
CPF: 038.768.825-08  
RG: 13998270-14 SSP/BA





**IMAGEM 01 - MONTAGEM E DESMONTAGEM DE FÔRMA DE VIGA, ESCORAMENTO COM PONTALETE DE MADEIRA, PÉ-DIREITO SIMPLES, EM MADEIRA SERRADA, 4 UTILIZAÇÕES. AF\_09/2020**



**IMAGEM 02 - MONTAGEM E DESMONTAGEM DE FÔRMA DE VIGA, ESCORAMENTO COM PONTALETE DE MADEIRA, PÉ-DIREITO SIMPLES, EM MADEIRA SERRADA, 4 UTILIZAÇÕES. AF\_09/2020**

RIACHÃO DO JACUIPE-BAHIA, 21 DE JANEIRO DE 2025

Franklin de J. Sena  
Engenheiro Civil  
CREA 051888554-2

ASCN CONSTRUTORA LTDA  
CNPJ. 33.957.361/0001-80  
ANTONIO SOARES CORDEIRO NETO  
PROPRIETÁRIO / ENG. CIVIL 93746BA  
CPF: 038.768.825-08  
RG: 13998270-14 SSP/BA



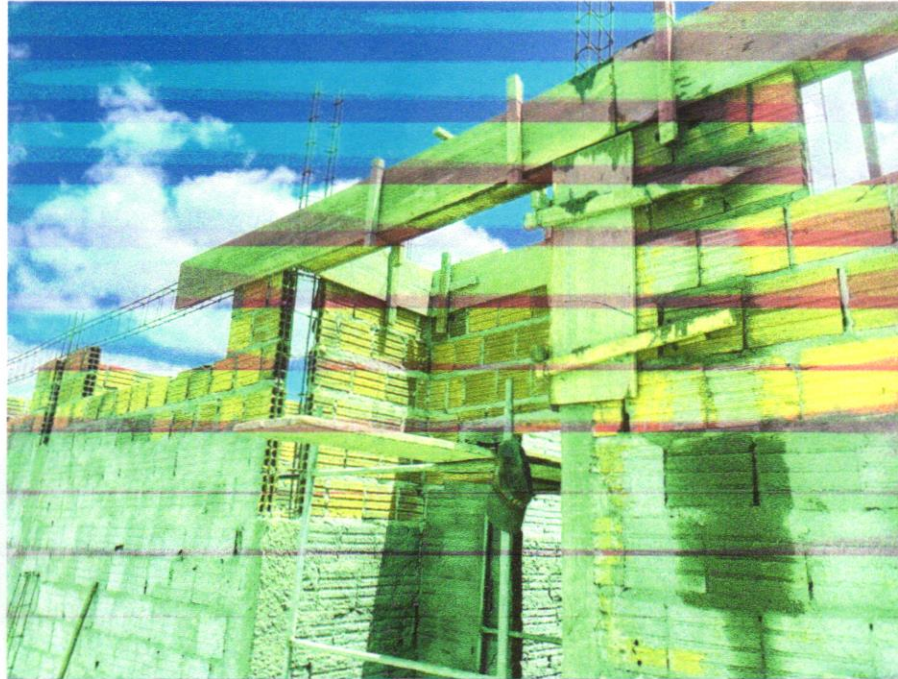

**IMAGEM 03 - CONCRETAGEM DE PILARES, FCK = 25 MPA, COM USO DE BOMBA EM EDIFICAÇÃO COM SEÇÃO MÉDIA DE PILARES MENOR OU IGUAL A 0,25 M<sup>2</sup> - LANÇAMENTO, ADENSAMENTO E ACABAMENTO. AF\_12/2015**



**IMAGEM 04 - CONCRETAGEM DE PILARES, FCK = 25 MPA, COM USO DE BOMBA EM EDIFICAÇÃO COM SEÇÃO MÉDIA DE PILARES MENOR OU IGUAL A 0,25 M<sup>2</sup> - LANÇAMENTO, ADENSAMENTO E ACABAMENTO. AF\_12/2015**

RIACHÃO DO JACUIPE-BAHIA, 21 DE JANEIRO DE 2025

Franklin de J. Soares Neto  
Engenheiro Civil  
CREA-05188554-2

ASCN CONSTRUTORA LTDA  
CNPJ. 33.957.361/0001-80  
ANTONIO SOARES CORDEIRO NETO  
PROPRIETÁRIO / ENG. CIVIL 93746BA  
CPF: 038.768.825-08  
RG: 13998270-14 SSP/BA



IMAGEM 05 - CORTE E DOBRA DE AÇO CA-50, DIÂMETRO DE 8,0 MM, UTILIZADO EM ESTRUTURAS DIVERSAS, EXCETO LAJES. AF\_12/2015



IMAGEM 06 - CORTE E DOBRA DE AÇO CA-50, DIÂMETRO DE 8,0 MM, UTILIZADO EM ESTRUTURAS DIVERSAS, EXCETO LAJES. AF\_12/2015

RIACHÃO DO JACUIPE-BAHIA, 21 DE JANEIRO DE 2025

Franklin de J. Sena  
Engenheiro Civil  
Linha 13200000-7

ASCN CONSTRUTORA LTDA  
CNPJ. 33.957.361/0001-80  
ANTONIO SOARES CORDEIRO NETO  
PROPRIETÁRIO / ENG. CIVIL 93746BA  
CPF: 038.768.825-08  
RG: 13998270-14 SSP/BA

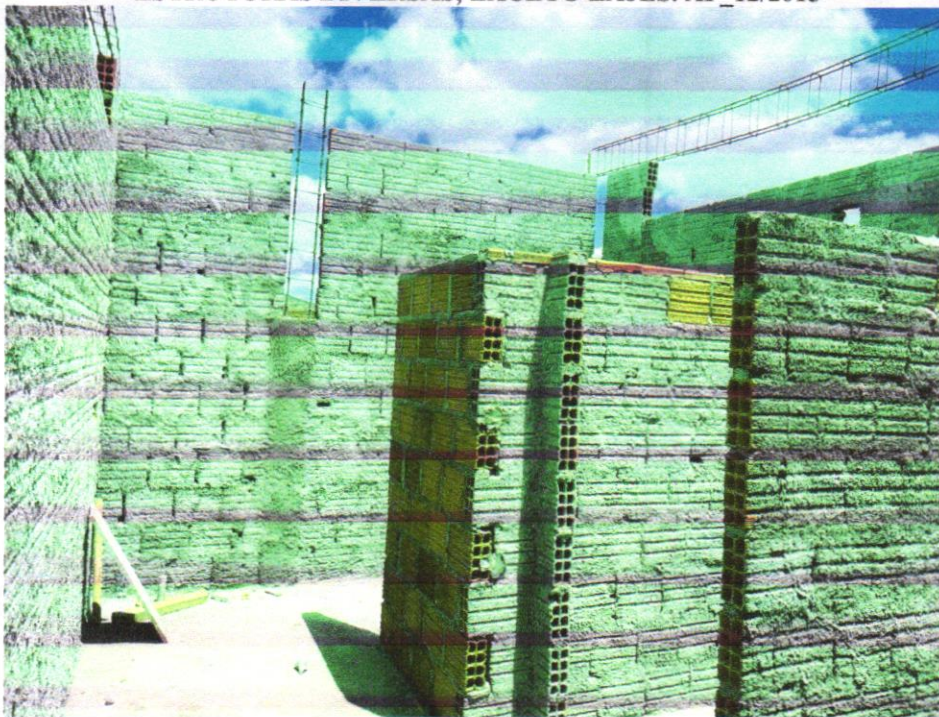
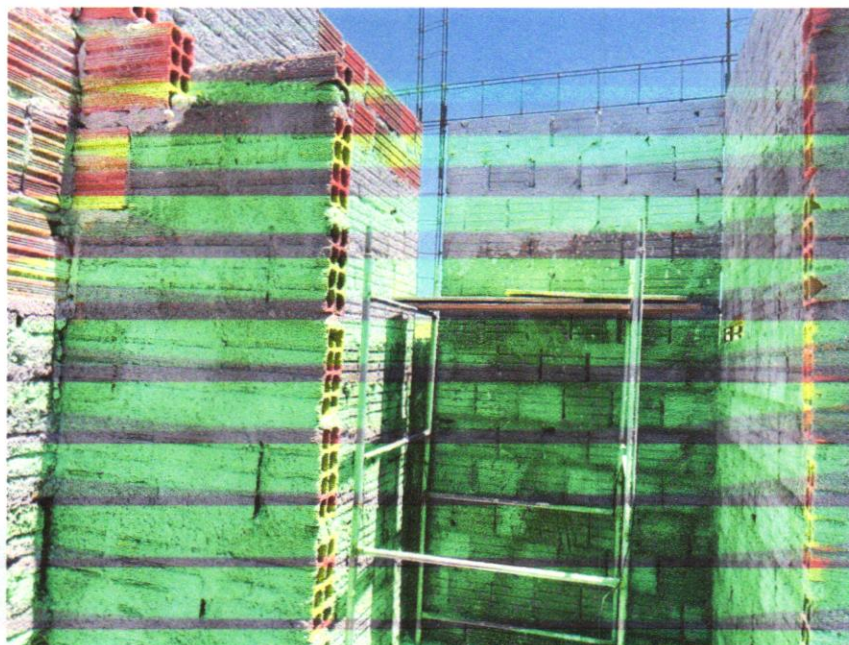

**IMAGEM 07 - ALVENARIA DE VEDAÇÃO DE BLOCOS CERÂMICOS FURADOS NA HORIZONTAL DE 9X19X19 CM (ESPESSURA 9 CM) E ARGAMASSA DE ASSENTAMENTO COM PREPARO MANUAL. AF\_12/2021**

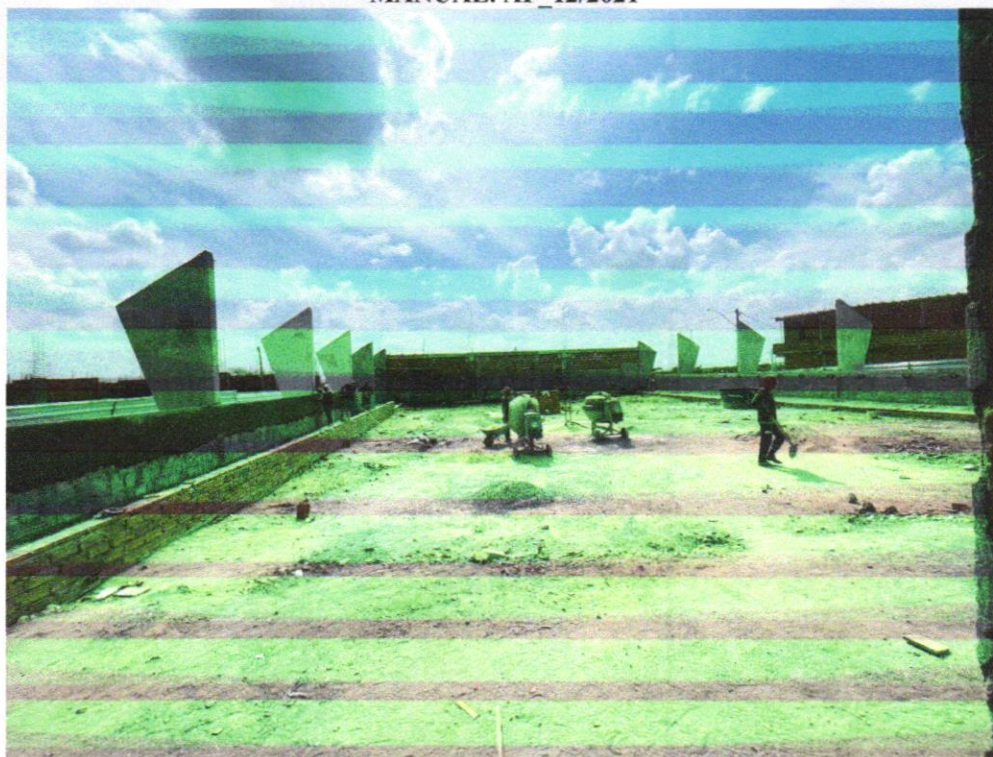

**IMAGEM 08 - ALVENARIA DE VEDAÇÃO DE BLOCOS CERÂMICOS FURADOS NA HORIZONTAL DE 9X19X19 CM (ESPESSURA 9 CM) E ARGAMASSA DE ASSENTAMENTO COM PREPARO MANUAL. AF\_12/2021**

RIACHÃO DO JACUIPE-BAHIA, 21 DE JANEIRO DE 2025

Franklin de J. Sena  
Engenheiro Civil  
CREA 05188554-2

ASCN CONSTRUTORA LTDA  
CNPJ. 33.957.361/0001-80  
ANTONIO SOARES CORDEIRO NETO  
PROPRIETÁRIO / ENG. CIVIL 93746BA  
CPF: 038.768.825-08  
RG: 13998270-14 SSP/BA



**IMAGEM 09 - CHAPISCO APLICADO EM ALVENARIA (COM PRESENÇA DE VÃOS) E ESTRUTURAS DE CONCRETO DE FACHADA, COM COLHER DE PEDREIRO. ARGAMASSA TRAÇO 1:3 COM PREPARO EM BETONEIRA 400L. AF\_06/2014**



**IMAGEM 10 - CHAPISCO APLICADO EM ALVENARIA (COM PRESENÇA DE VÃOS) E ESTRUTURAS DE CONCRETO DE FACHADA, COM COLHER DE PEDREIRO. ARGAMASSA TRAÇO 1:3 COM PREPARO EM BETONEIRA 400L. AF\_06/2014**

RIACHÃO DO JACUIPE-BAHIA, 21 DE JANEIRO DE 2025

ASCN CONSTRUTORA LTDA  
CNPJ. 33.957.361/0001-80  
ANTONIO SOARES CORDEIRO NETO  
PROPRIETÁRIO / ENG. CIVIL 93746BA  
CPF: 038.768.825-08  
RG: 13998270-14 SSP/BA

Franklin de Sousa  
Engenheiro Civil  
CREA 038.000.000-7

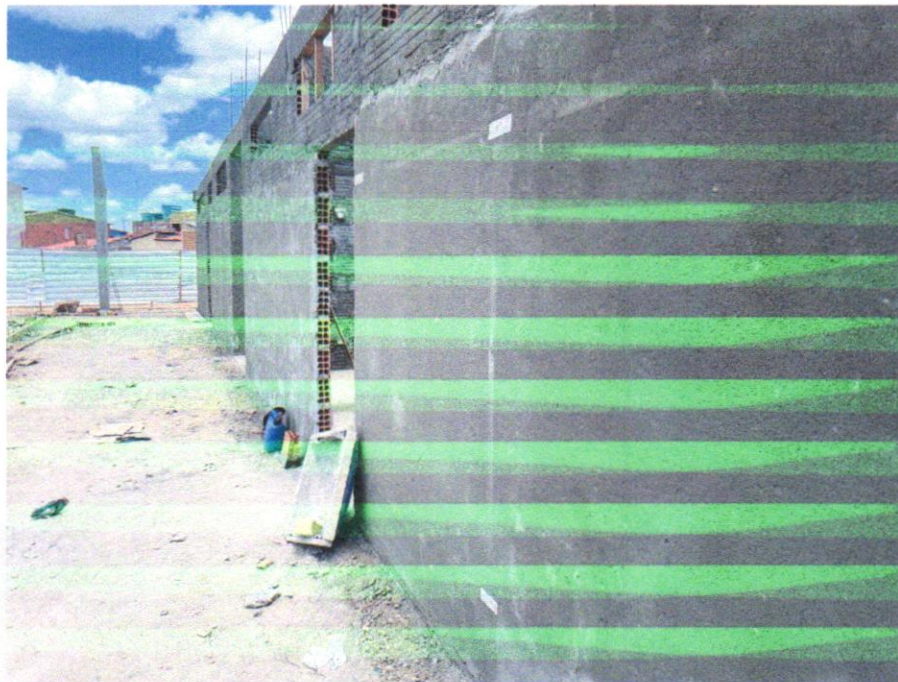

**IMAGEM 11 – EMBOÇO, PARA RECEBIMENTO DE CERÂMICA, EM ARGAMASSA TRAÇO 1:2:8, PREPARO MECÂNICO COM BETONEIRA 400L, APLICADO MANUALMENTE EM FACES INTERNAS DE PAREDES, PARA AMBIENTE COM ÁREA ENTRE 5M2 E 10M2, ESPESSURA DE 20MM, COM EXECUÇÃO DE TALISCAS. AF\_06/2014**



**IMAGEM 12 – EMBOÇO, PARA RECEBIMENTO DE CERÂMICA, EM ARGAMASSA TRAÇO 1:2:8, PREPARO MECÂNICO COM BETONEIRA 400L, APLICADO MANUALMENTE EM FACES INTERNAS DE PAREDES, PARA AMBIENTE COM ÁREA ENTRE 5M2 E 10M2, ESPESSURA DE 20MM, COM EXECUÇÃO DE TALISCAS. AF\_06/2014**

RIACHÃO DO JACUIPE-BAHIA, 21 DE JANEIRO DE 2025

ASCN CONSTRUTORA LTDA  
CNPJ. 33.957.361/0001-80  
ANTONIO SOARES CORDEIRO NETO  
PROPRIETÁRIO / ENG. CIVIL 93746BA  
CPF: 038.768.825-08  
RG: 13998270-14 SSP/BA

Franklin de J. Sona  
Engenheiro Civil  
Linha 254-1100000-2-7



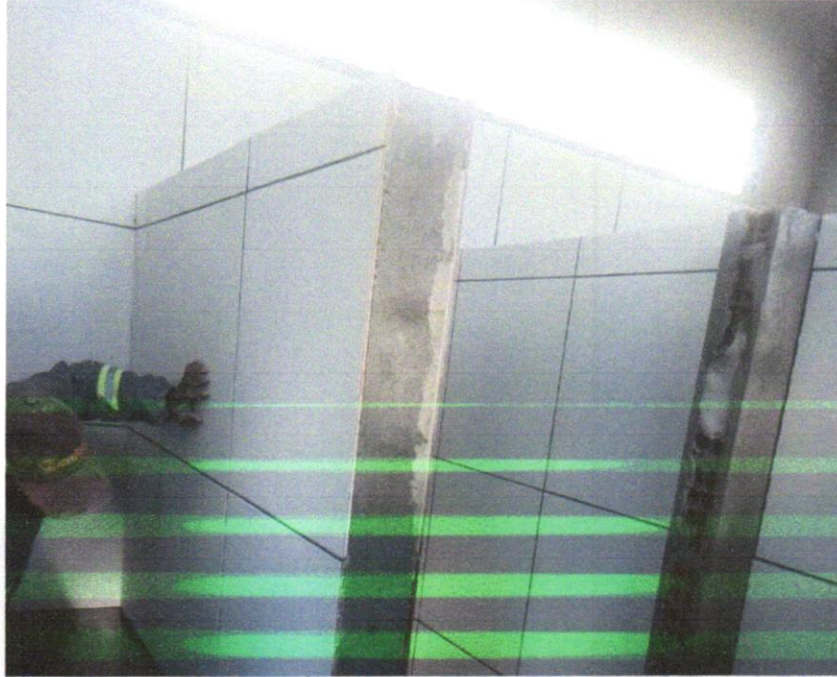

**IMAGEM 13 - REVESTIMENTO CERÂMICO PARA PAREDES INTERNAS COM PLACAS TIPO ESMALTADA EXTRA DE DIMENSÕES 33X45 CM APLICADAS EM AMBIENTES DE ÁREA MENOR QUE 5 M<sup>2</sup> NA ALTURA INTEIRA DAS PAREDES.**



**IMAGEM 14 – TUBULAÇÕES E CONEXÕES DE PVC**

RIACHÃO DO JACUIPE-BAHIA, 21 DE JANEIRO DE 2025

ASCN CONSTRUTORA LTDA  
CNPJ. 33.957.361/0001-80  
ANTONIO SOARES CORDEIRO NETO  
PROPRIETÁRIO / ENG. CIVIL 93746BA  
CPF: 038.768.825-08  
RG: 13998270-14 SSP/BA

Franklin de Sousa  
*(Handwritten signature)*